



CAMPO SCUOLA ESTATE 2023



DESTINATARI

Ragazzi e ragazze delle scuole secondarie di secondo grado

FINALITÀ E OBIETTIVI EDUCATIVI

La proposta del Campo Estivo racconta il profondo desiderio delle nostre comunità cristiane di Dresano e Casalmaiocco di porre attenzione e cura verso i bambini ed i ragazzi, facendo nascere la possibilità di creare relazioni vere d'amicizia e di fiducia seguendo le parole di Gesù.

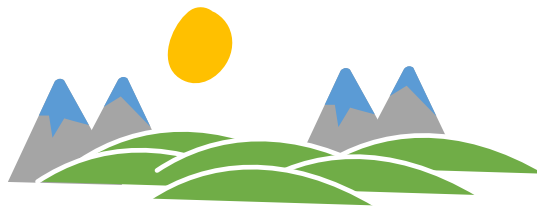

Sperimentando i valori dell'essere insieme in semplicità e sobrietà, del servizio reciproco e condiviso, dell'ascolto cordiale ed empatico, le comunità, quella piccola del Campo Estivo insieme a quella più grande della Parrocchia, vivono con forza la grande dimensione della fraternità e dell'amicizia. Perché tutto questo possa maturare al Campo, sarà importante l'impegno di tutti i ragazzi che saranno chiamati a partecipare ai diversi momenti che strutturano questa esperienza: la preghiera, il gioco libero e fatto insieme, l'attività formativa, la messa, le gite, i pasti condivisi.....

Ogni momento è dunque parte integrante e non facoltativa del campo che vuole permettere ai ragazzi, nella condivisione, di far vivere un'esperienza di Vangelo. Per questo saranno importanti il rispetto reciproco, l'attenzione agli altri e all'ambiente nel quale vivremo e che saremo chiamati a mantenere in ordine a partire dalle camere che ci accoglieranno per il riposo notturno. Anche l'educazione e la gratitudine reciproca fra gli animatori giovani e adulti, che dedicheranno il loro tempo per l'esperienza, e i ragazzi, che sono i protagonisti del Campo, dovrà essere assolutamente ritenuta valore aggiunto per una esperienza bella e serena.

Infine la particolare situazione sanitaria chiederà un'ulteriore attenzione nei comportamenti che verranno spiegati ai ragazzi alla luce delle normative definitive che saranno elaborate dal governo.



A partire da queste attenzioni, alle quali i genitori dovranno sensibilizzare i ragazzi, ogni famiglia può dunque perfezionare la pre-iscrizione tenendo conto delle note informative riportate qui sotto e che, tenendo conto dell'elevato numero di pre-iscritti al campo, sono state leggermente adattate.

IL TEMA: FOLLOWERS

Un percorso di scoperta di sé per diventare discepoli di Gesù

NOTE INFORMATIVE

LOCALITÀ

COGNE (AO)
Casa Alpina San Giuseppe

PER I RAGAZZI/E DALLA 1^A SUPERIORE ALLA 4^A SUPERIORE

LUNED' 24 luglio – LUNEDI' 31 luglio

Quota: 350 € (vitto + alloggio in pensione completa + trasporto PULLMAN +
tassa di soggiorno)
caparra 100 €

TRASPORTO

Il trasporto avverrà in pullman. L'orario di partenza e di ritorno verrà comunicato in seguito.



TRATTAMENTO

Il campo è in completa autogestione. Sarà dunque un'esperienza nuova per i ragazzi. Degli adulti collaboreranno per la cucina ma sarà a carico dei ragazzi tutti i servizi per la casa (servizio a tavola, pulizie degli ambienti a turno, ecc.) A carico del gruppo (quindi nostro) sono anche la biancheria da camera e da bagno (lenzuola, federe, asciugamani). La struttura mette a disposizione solamente delle coperte.

ISCRIZIONE:

I ragazzi che si erano già iscritti on line e che hanno già dato risposta positiva a don Andrea circa lo spostamento delle date sono automaticamente iscritti. Chi invece non si era iscritti deve contattare direttamente don Andrea.

Per completare la pre-iscrizione fatta on line i genitori dei ragazzi pre-iscritti devono portare la caparra di 100 € (oppure vedi sotto per i pagamenti) nei seguenti giorni e luoghi:

A Casalmiocco: sabato 25 FEBBRAIO c/o Ufficio Parrocchiale (Oratorio – Piazza Roma 2) dalle ore 14.30 alle ore 17.30

A Dresano: sabato 25 FEBBRAIO c/o Ufficio Parrocchiale (Centro Caritas Provvidenza – Via Roma 2) dalle ore 14.30 alle ore 17.30.

Chi pagasse tramite bonifico dovrà comunque portare la distinta di pagamento. E' ammesso un delegato. Portare l'allegato NOTIZIE UTILE SUL RAGAZZO

PAGAMENTI

I pagamenti possono essere fatti (anche in una unica soluzione) in contanti nei giorni stabiliti oppure tramite bonifico Intestato a Parrocchia San Martino Vescovo. Coordinate bancarie:

- Banco Intesa San Paolo:
- **IBAN:** IT 48 L 0306909 6061 00000129861
- **Causale:** NOME E COGNOME DEL BAMBINO + CAPARRA O SALDO

NOTA DI ATTENZIONE:

- Per chi avesse un ISEE sotto i 6.000 o si trovasse in difficoltà nel sostenere l'intera quota lo segnali a don Andrea per una quota agevolata

INCONTRO PER GENITORI

Un incontro informativo per i genitori verrà organizzato per **venerdì 12 maggio** ore 20.45 presso il Centro Pastorale della Madonnina a Dresano. **In questa sede o comunque entro questa data dovrà essere versata la quota completa.**

-

COSA PORTARE:

- o Mascherina (prevedere dei ricambi)
- o Gel disinfettante per mani
- o Lenzuola
- o sacco a pelo se si vuole (la struttura fornirà comunque le coperte)
- o biancheria da bagno,
- o phon
- o occorrente per l'igiene personale,
- o biancheria intima,
- o ciabatte,
- o pigiama,
- o magliette,
- o pantaloni lunghi,

- o pantaloni corti,
- o felpa/pile
- o Torcia
- o Busta per cellulare (vedi sotto)
- o Fotocopia del documento di identità
- o Originale della tessera sanitaria
- o Medicinali (vedi sotto)

PER LE PASSEGGIATE:

- Cappello o bandana
- Zaino,
- occhiali da sole
- crema solare,
- k-wai o giacca a vento
- scarponcini/scarpe robuste,
- borraccia
- "piccoli" giochi di società...

ALLERGIE O MEDICINALI OBBLIGATORI O MEDICINALI OCCASIONALI:

Mettere in valigia le medicine appropriate con un foglio con le indicazioni inerenti la somministrazione di tali medicinali (segnalate particolari allergie o altre

indicazioni attraverso la scheda che si trova sul sito e che va consegnata il 19 marzo).

Consegnare in un sacchetto con il nome e cognome del figlio/figlia questi medicinali:

- Tachipirina
- Pastiglie per la gola
- Cerotti
- Cerotti per vesciche (Compeed)
- Burro Cacao
- Crema per Erpes Labiali

CIRCA L'UTILIZZO DEL CELLULARE:

È vietato durante la giornata, e sarà messo in custodia. Si potrà usare solo nel dopo-cena (dalle ore 20.00 alle ore 21.00). Per urgenze durante la giornata contattare don Andrea

Vi chiediamo di predisporre una busta di plastica o sacchetto adatto con il nome e cognome del partecipante in modo da poter riconsegnare i cellulari più facilmente.

SOLDI DA PORTARE:

€ 50 per eventuali gite (da mettere in valigia o da consegnare all'animatore che sarà incaricato di custodire)

20 € di cassa comune per spese varie (da consegnare il 10 giugno)

MERENDA

Alla partenza raccoglieremo il vostro contributo per la merenda.

Chiediamo ad ogni famiglia di consegnarci una confezione di brioche, dolci o equivalente che verrà condivisa ogni giorno per la merenda

UNICHE INDICAZIONI... OLTRE QUELLE DEL BUON SENSO E DELLA CIVILE

CONVIVENZA (!!!)

- Ci si lava ogni mattina e alla sera...doccia alla sera
- Di giorno e di notte non si gira per le camere degli altri e si rispetta il riposo degli altri ospiti
- Non si rimane in camera durante il giorno e non si può assolutamente mangiare in camera
- Ogni mattino si riordina la camera
- La casa è in autogestione: per cui a turno bisognerà fare le pulizie dei bagni in comune, occuparsi di apparecchiare e sparecchiare la tavola, pulire i piatti.... Insomma tutto ciò che è necessario per la gestione della casa.

Le giornate sono orientativamente organizzate su queste attività: sveglia, colazione, preghiera, attività o uscita, pranzo, tempo libero, doccia, messa, cena, tempo libero e per telefonare, serata insieme.

NOTA DI ATTENZIONE

Per i ragazzi che non si sono iscritti al cammino di catechesi e non hanno dunque sottoscritto la tessera NOI dell'oratorio per usufruire dell'assicurazione dovranno portare un contributo aggiuntivo di 10 €. Il modulo per la tessera può essere scaricato dal sito delle parrocchie o richiesto il giorno dell'iscrizione.