



CAMPI SCUOLA ESTATE 2024



FINALITÀ E OBIETTIVI EDUCATIVI

La proposta del Campo Estivo racconta il profondo desiderio delle nostre comunità cristiane di Dresano e Casalmaiocco di porre attenzione e cura verso i bambini ed i ragazzi, facendo nascere la possibilità di creare relazioni vere d'amicizia e di fiducia seguendo le parole di Gesù.

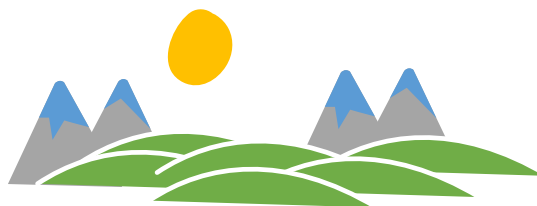

Sperimentando i valori dell'essere insieme in semplicità e sobrietà, del servizio reciproco e condiviso, dell'ascolto cordiale ed empatico, le comunità, quella piccola del Campo Estivo insieme a quella più grande della Parrocchia, vivono con forza la grande dimensione della fraternità e dell'amicizia. Perché tutto questo possa maturare al Campo, sarà importante l'impegno di tutti i ragazzi che saranno chiamati a partecipare ai diversi momenti che strutturano questa esperienza: la preghiera, il gioco libero e fatto insieme, l'attività formativa, la messa, le gite, i pasti condivisi....

Ogni momento è dunque parte integrante e non facoltativa del campo che vuole permettere ai ragazzi, nella condivisione, di far vivere un'esperienza di Vangelo. Per questo saranno importanti il rispetto reciproco, l'attenzione agli altri e all'ambiente nel quale vivremo e che saremo chiamati a mantenere in ordine a partire dalle camere che ci accoglieranno per il riposo notturno. Anche l'educazione e la gratitudine reciproca fra gli animatori giovani e adulti, che dedicheranno il loro tempo per l'esperienza, e i ragazzi, che sono i protagonisti del Campo, dovrà essere assolutamente ritenuta valore aggiunto per una esperienza bella e serena.



A partire da queste attenzioni, alle quali i genitori dovranno sensibilizzare i ragazzi, ogni famiglia può dunque perfezionare **l'iscrizione** tenendo conto delle note informative riportate qui sotto,

IL TEMA: I PASSI DELLA FIDUCIA

Un percorso per riscoprire il tema della fiducia

NOTE INFORMATIVE

LOCALITÀ

PAMPEAGO (TN) – SPORT HOTEL
<https://www.sporthotelpampeago.it>

PER I RAGAZZI/E DALLA 4^A ELEMENTARE ALLA 1 MEDIA

Max posti 70

SABATO 6 luglio – SABATO 13 luglio

Quota: 420 € (vitto + alloggio + trasporto PULLMAN + tassa di soggiorno + TRENTINO CARD per trasporti in seggiovia)
caparra 200 €

PER I RAGAZZI/E DALLA 2^A MEDIA, 3 MEDIA^A E 1^A SUPERIORE

Max posti 60

SABATO 13 luglio - SABATO 20 luglio

Quota: 420 € (vitto + alloggio in pensione completa + trasporto PULLMAN + tassa di soggiorno + TRENTINO CARD per trasporti in seggiovia)
caparra 200 €

TRASPORTO

Il trasporto avverrà in pullman. L'orario di partenza e di ritorno verrà comunicato in seguito.



TRATTAMENTO

- Il trattamento di **pensione completa** fornito dall'Hotel comprende la sistemazione in camere multiple con servizi privati.
- CENE in modalità self-service (Area self + Sala Ristorante 3)
- I PASTI saranno composti da 1 primo + 1 secondo con contorno + buffet di verdure + frutta a pranzo / dessert a cena. I piatti saranno semplici, ben cucinati ed abbondanti. Menù in bianco su richiesta. Dovranno essere segnalati con anticipo eventuali allergie/intolleranze alimentari in modo da poter organizzare menù alternativi (vedi notizie ragazzo)
- CESTINI composti da 2 panini imbottiti + 1 panino vuoto con nutella monodose + 1 bottiglia minerale + 1 frutto e 1 snack.
- N°1 cambio settimanale biancheria da letto (lenzuola e federe) e biancheria da bagno (telo viso, doccia e bidet)
- Pulizia camera e bagno: giornaliera

L'acqua sarà servita durante i pasti in caraffa

Il pranzo nel giorno della partenza è a carico delle famiglie (pranzo al sacco).

ISCRIZIONE:

L'iscrizione va fatta on line.

Per completare la pre-iscrizione fatta on line i genitori dei ragazzi pre-iscritti devono portare la caparra di 200 € (oppure vedi sotto per i pagamenti) nei seguenti giorni e luoghi:

A Casalmaiocco: sabato 20 gennaio c/o Ufficio Parrocchiale (Oratorio – Piazza Roma 2) dalle ore 14.30 alle ore 17.30

A Dresano: sabato 20 gennaio c/o Ufficio Parrocchiale (Centro Caritas Provvidenza – Via Roma 2) dalle ore 14.30 alle ore 17.30.

Data il numero chiuso di partecipanti la precedenza verrà data a chi frequenta i cammini di catechesi.

Chi pagasse tramite bonifico dovrà comunque portare la distinta di pagamento. E' ammesso un delegato. Portare l'allegato NOTIZIE UTILE SUL RAGAZZO

PAGAMENTI

I pagamenti possono essere fatti (anche in una unica soluzione) in contanti nei giorni stabiliti oppure tramite bonifico intestato a Parrocchia San Martino Vescovo. Coordinate bancarie:

- **Banco Intesa San Paolo:**
- **IBAN:** IT 48 L 0306909 6061 00000129861
- **Causale:** NOME E COGNOME DEL BAMBINO + CAPARRA O SALDO

NOTA DI ATTENZIONE:

- Per chi avesse un ISEE sotto i 10.000 o si trovasse in difficoltà nel sostenere l'intera quota lo segnali a don Andrea per una quota agevolata di 250 €.
- La caparra o la quota intera non potranno essere rimborsati se il posto occupato non venisse sostituito da un nuovo iscritto.
- Non è prevista una quota ridotta per fratelli

INCONTRO PER GENITORI

Un incontro informativo per i genitori verrà organizzato per **venerdì 11 maggio** ore 20.45 presso il Centro NUOVI INTRECCI a Dresano. **In questa sede o comunque entro questa data dovrà essere versata la quota completa.**

COSA PORTARE:

La struttura si trova a 1750 metri di altezza per cui, anche se estate, bisogna considerare che farà fresco durante le giornate e che molte uscite si svolgeranno in seggiovia sopra i 2.000 mt

Lenzuola (fornite dall'hotel)

sacco a pelo se si vuole

biancheria da bagno (vedi sopra
fornitura hotel)
occorrente per l'igiene personale
ciabatte,
magliette,
felpe/pile

Torcia
Fotocopia del documento di identità
Originale della tessera sanitaria

phon
giacca a vento (siamo a 1700 mt!)
biancheria intima,
pigiamina,
pantaloni lunghi e pantaloni corti,
costume da bagno (in albergo c'è
la piscina che utilizzeremo un
giorno)
Busta per cellulare (vedi sotto)
Medicinali (vedi sotto)
Astuccio per le attività

PER LE PASSEGGIATE:

Cappello o bandana
occhiali da sole
k-way
borraccia
gioco

Zaino,
crema solare,
scarponcini/scarpe robuste,
"piccoli" giochi di società, carte da

ALLERGIE O MEDICINALI OBBLIGATORI O MEDICINALI OCCASIONALI:

Mettere in valigia le medicine appropriate con un foglio con le indicazioni inerenti la somministrazione di tali medicinali (segnalate particolari allergie o altre indicazioni attraverso la scheda che si trova sul sito e che va consegnata il 19 marzo).

Consegnare in un sacchetto con il nome e cognome del figlio/figlia questi medicinali:

Tachipirina
Cerotti
Burro Cacao

Pastiglie per la gola
Cerotti per vesciche (Compeed)
Crema per Erpes Labiali

CIRCA L'UTILIZZO DEL CELLULARE:

È vietato durante la giornata, e sarà messo in custodia. Si potrà usare solo nel dopo-cena (dalle ore 20.00 alle ore 21.00). Per urgenze durante la giornata contattare don Andrea

Vi chiediamo di predisporre una busta di plastica o sacchetto adatto con il nome e cognome del partecipante in modo da poter riconsegnare i cellulari più facilmente.

SOLDI DA PORTARE:

Nella quota è già compreso tutto. Si può portare dei soldi per dei piccoli acquisti al bar dell'albergo ed eventualmente per dei souvenirs (fissate un budget perché non esagerino con le spese inutili)

MERENDA

Alla partenza raccoglieremo il vostro contributo per la merenda. Chiediamo ad ogni famiglia di consegnarci una confezione di brioche, dolci o equivalente che verrà condivisa ogni giorno per la merenda

UNICHE INDICAZIONI... OLTRE QUELLE DEL BUON SENSO E DELLA CIVILE

CONVIVENZA (!!!)

- Ci si lava ogni mattina e alla sera...doccia alla sera
- Di giorno e di notte non si gira per le camere degli altri e si rispetta il riposo degli altri ospiti
- Non si rimane in camera durante il giorno e non si può assolutamente mangiare in camera
- Ogni mattino si riordina la camera
- La casa non è in autogestione, ma è gestita da personale

Le giornate sono orientativamente organizzate su queste attività: sveglia, colazione, preghiera, attività o uscita, pranzo, tempo libero, doccia, messa, cena, tempo libero e per telefonare, serata insieme.

NOTA DI ATTENZIONE

Per i ragazzi che non si sono iscritti al cammino di catechesi e non hanno dunque sottoscritto la tessera NOI dell'oratorio per usufruire dell'assicurazione dovranno portare un contributo aggiuntivo di 15 €. Il modulo per la tessera può essere scaricato dal sito delle parrocchie o richiesto il giorno dell'iscrizione.