

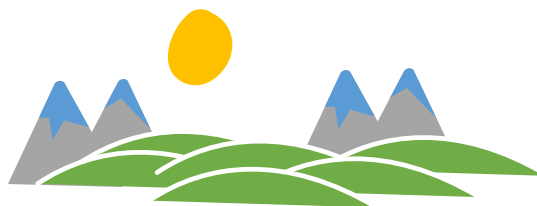

CAMPI SCUOLA ESTATE 2025

FINALITÀ E OBIETTIVI EDUCATIVI

La proposta del Campo Estivo racconta il profondo desiderio delle nostre comunità cristiane di Dresano e Casalmaiocco di porre



attenzione e cura verso i bambini ed i ragazzi, facendo nascere la possibilità di creare relazioni vere d'amicizia e di fiducia seguendo le parole di Gesù.

Sperimentando i valori dell'essere insieme in semplicità e sobrietà, del servizio reciproco e condiviso, dell'ascolto cordiale ed empatico, le comunità, quella piccola del Campo Estivo insieme a quella più grande della Parrocchia, vivono con forza la grande dimensione della fraternità e dell'amicizia. Perché tutto questo possa maturare al Campo, sarà importante l'impegno di tutti i ragazzi che saranno chiamati a partecipare ai diversi momenti che strutturano questa esperienza: la preghiera, il gioco libero e fatto insieme, l'attività formativa, la messa, le gite, i pasti condivisi....

Ogni momento è dunque parte integrante e non facoltativa del campo che vuole permettere ai ragazzi, nella condivisione, di far vivere un'esperienza di Vangelo.

Per questo saranno importanti il rispetto reciproco, l'attenzione agli altri e all'ambiente nel quale vivremo e che saremo chiamati a mantenere in ordine a partire dalle camere che ci accoglieranno per il riposo notturno. Anche l'educazione e la gratitudine reciproca fra gli animatori giovani e adulti, che dedicheranno il loro tempo per l'esperienza, e i ragazzi, che sono i protagonisti del Campo, dovrà essere assolutamente ritenuta valore aggiunto per una esperienza bella e serena.



A partire da queste attenzioni, alle quali i genitori dovranno sensibilizzare i ragazzi, ogni famiglia può dunque perfezionare **l'iscrizione** tenendo conto delle note informative riportate qui sotto,

IL TEMA: I PASSI DELLA FIDUCIA

Un percorso per riscoprire il tema della speranza

NOTE INFORMATIVE

LOCALITÀ

PILA (AO) – HOTEL PRINTEMPS

<https://hotelprintemps.it>

PER I RAGAZZI/E DALLA 4^A ELEMENTARE ALLA 1^A MEDIA

Max posti 60

SABATO 5 luglio – SABATO 12 luglio

Quota: 420 € (vitto + alloggio + trasporto PULLMAN + tassa di soggiorno + INGRESSO AL PARCO AVVENTURA DI PILA e telecabina per AOSTA dove andremo un giorno)

**sconto dal secondo FRATELLO 50 € anche se iscritto ad altri turni
caparra 200 € entro il 28 febbraio**

PER I RAGAZZI/E DI 2^A MEDIA E 3^A MEDIA

Max posti 60

SABATO 12 luglio - SABATO 19 luglio

Quota: 420 € (vitto + alloggio in pensione completa + trasporto PULLMAN + INGRESSO AL PARCO AVVENTURA DI PILA e telecabina per AOSTA dove andremo un giorno)

**sconto dal secondo FRATELLO 50 € anche se iscritto ad altri turni
caparra 200 € entro il 28 febbraio**

PER I RAGAZZI/E DI 1^A E 2^A SUPERIORE

Max posti 25

SABATO 19 luglio - SABATO 26 luglio

Quota: 420 € (vitto + alloggio in pensione completa + trasporto PULLMAN + INGRESSO AL PARCO AVVENTURA DI PILA e telecabina per AOSTA dove andremo un giorno)

**sconto dal secondo FRATELLO 50 € anche se iscritto ad altri turni
caparra 200 € entro il 28 febbraio**

TRASPORTO

Il trasporto avverrà in pullman.

Orario di partenza ore 8.00

Orario per il ritorno: ore 14.00, tranne per il terzo turno la cui partenza è fissata per le ore 9.30



TRATTAMENTO

- ❑ Il trattamento di **pensione completa** fornito dall'Hotel comprende la sistemazione in camere multiple con servizi privati.
- ❑ **Il trattamento prevede A CARICO DEL GRUPPO:**
 - lenzuola, federe e asciugamani da bagno
 - rifacimento giornaliero del proprio letto
- ❑ **Il trattamento prevede a carico dell'Hotel:**
 - pulizia a metà settimana della camera e del bagno
 - tovaglie, carta igienica...
 - servizio ai tavoli (apparecchiare e sparecchiare)
 - lavaggio bicchieri, piatti...stoviglie in generale

L'acqua sarà servita durante i pasti in caraffa

Il pranzo nel giorno della partenza è a carico delle famiglie (pranzo al sacco).

Pre-ISCRIZIONE

La pre-iscrizione va fatta on line entro **il 15 gennaio**.

Nota di attenzione:

Vi chiediamo di completare le informazioni anagrafiche di tutta la vostra famiglia prima di procedere alla PRE-ISCRIZIONE. Mettete dunque i dati anagrafici di padre e madre e i contatti. Per i figli dovete completare tutte le parti dell'anagrafica comprese le parti dedicata alle allergie, alle note alimentari...

Riceverete una risposta automatica che non è ancora da considerarsi come accettazione dell'iscrizione, ma appunto come pre-iscrizione.

Dal **15 gennaio al 30 gennaio** riceverete una mail di accettazione dopo la quale dovrete pagare la **caparra entro il 28 febbraio**. Il **Saldo della quota** è da farsi entro **giovedì 15 maggio**.

Data il numero chiuso di partecipanti la precedenza verrà data a chi frequenta i cammini di catechesi.

Per i ragazzi delle superiori il campo è aperto a chi frequenta gli incontri o svolge un servizio in parrocchia.

PAGAMENTI

I pagamenti possono essere fatti (anche in una unica soluzione) in contanti nei giorni stabiliti oppure tramite bonifico Intestato a Parrocchia San Martino Vescovo. Coordinate bancarie:

- **Banco Intesa San Paolo:**
- **IBAN:** IT 48 L 0306909 6061 00000129861
- **Causale:** CAMPO SCUOLA (INDICARE IL TURNO) + NOME E COGNOME DEL PARTECIPANTE + CAPARRA O SALDO

Inviare la distinta di pagamento all'indirizzo circolonoi.dresano@gmail.com oppure portarlo a mano presso le segreterie delle parrocchie

Tramite CARTA DI CREDITO o in unica soluzione con PAYPAL accedendo dalla piattaforma di iscrizione

NOTA DI ATTENZIONE: scontistiche

- Per chi **avesse un ISEE sotto i 10.000** o si trovasse in difficoltà nel sostenere l'intera quota lo segnali a don Andrea per una quota agevolata di **300 €**.
- La caparra o la quota intera non potranno essere rimborsati se il posto occupato non venisse sostituito da un nuovo iscritto.
- Per **i fratelli** alla quota è applicato uno sconto di **50 € dal secondo fratello**

INCONTRO PER GENITORI

Un incontro informativo per i genitori verrà organizzato per **giovedì 15 maggio** ore 20.45 presso il Centro NUOVI INTRECCI a Dresano. **Entro questa data dovrà essere versata la quota completa.**

COSA PORTARE:

La struttura si trova a 1790 metri di altezza per cui, anche se estate, bisogna considerare che farà fresco durante le giornate

Lenzuola
sacco a pelo se si vuole
biancheria da bagno
phon
giacca a vento (siamo a 1790 mt!)
occorrente per l'igiene personale
biancheria intima,
ciabatte,
pigiamina,
pile
magliette,
pantaloni lunghi e pantaloni corti
felpe pesanti
Medicinali (vedi sotto)

Busta per cellulare (vedi sotto)
Torcia
Originale della tessera sanitaria
Astuccio per le attività
Fazzoletti di carta

PER LE PASSEGGIATE:

Cappello o bandana
Zaino,
occhiali da sole
crema solare,
scarponcini/scarpe robuste con calze da trekking
borraccia
piccoli" giochi di società, carte da gioco

ALLERGIE O MEDICINALI OBBLIGATORI O MEDICINALI OCCASIONALI:

Mettere in valigia le medicine appropriate con un foglio con le indicazioni inerenti la somministrazione di tali medicinali (segnalate particolari allergie o altre indicazioni attraverso la scheda che si trova sul sito e che va consegnata il 19 marzo).

Consegnare in un sacchetto con il nome e cognome del figlio/figlia questi medicinali:

Tachipirina
Cerotti
Burro Cacao

Pastiglie per la gola
Cerotti per vesciche (Compeed)
Crema per Erpes Labiali

CIRCA L'UTILIZZO DEL CELLULARE:

È vietato durante la giornata, e sarà messo in custodia. Si potrà usare solo nel dopo-cena (dalle ore 20.00 alle ore 21.00). Per urgenze durante la giornata contattare don Andrea

Vi chiediamo di predisporre una busta di plastica o sacchetto adatto con il nome e cognome del partecipante in modo da poter riconsegnare i cellulari più facilmente.

SOLDI DA PORTARE:

Nella quota è già compreso tutto. Si può portare dei soldi per dei piccoli acquisti al bar dell'albergo ed eventualmente per dei souvenirs (fissate un budget perché non esagerino con le spese inutili)

MERENDA

Alla partenza raccoglieremo il vostro contributo per la merenda. Chiediamo ad ogni famiglia di consegnarci una confezione di brioche, dolci o equivalente che verrà condivisa ogni giorno per la merenda

UNICHE INDICAZIONI... OLTRE QUELLE DEL BUON SENSO E DELLA CIVILE

CONVIVENZA (!!!)

- Ci si lava ogni mattina e alla sera...doccia alla sera
- Di giorno e di notte non si gira per le camere degli altri e si rispetta il riposo degli altri ospiti
- Non si rimane in camera durante il giorno e non si può assolutamente mangiare in camera
- Ogni mattino si riordina la camera
- La casa non è in autogestione, ma è gestita da personale

Le giornate sono orientativamente organizzate su queste attività: sveglia, colazione, preghiera, attività o uscita, pranzo, tempo libero, doccia, messa, cena, tempo libero e per telefonare, serata insieme.

NOTA DI ATTENZIONE

Per i ragazzi che non si sono iscritti al cammino di catechesi e non hanno dunque sottoscritto la tessera NOI dell'oratorio per usufruire dell'assicurazione dovranno portare un contributo aggiuntivo di 15 €. Il modulo per la tessera può essere scaricato dal sito delle parrocchie o richiesto il giorno dell'iscrizione.