

BILANCIO DI MISSIONE 2024

caritas
parrocchiale



DRESANO

caritas
parrocchiale



CASALMAIOCCO

Del Centro di Ascolto DIETRO LA VIA e dell'Emporio della Solidarietà PROVVIDENZA

Nell'anno 2024, attraverso gli animatori della Caritas, è proseguito l'impegno, delle nostre comunità parrocchiali di accompagnamento e di aiuto verso le famiglie che si trovano in fragilità economica.

E' un impegno che nasce da un'attenzione pastorale che stiamo provando a fare nostra guidati dalle parole di Papa Francesco

«Ogni cristiano e ogni comunità sono chiamati ad essere strumenti di Dio per la liberazione e la promozione dei poveri, in modo che essi possano integrarsi pienamente nella società; questo suppone che siamo docili e attenti ad ascoltare il grido del povero e soccorrerlo. È sufficiente scorrere le Scritture per scoprire come il Padre buono



Un CENTRO DI ASCOLTO CARITAS

Offre uno spazio di **accoglienza**, di sostegno emotivo e psicologico, di **orientamento** verso i servizi del territorio ed **aiuta** attraverso alcuni interventi di sostegno al bilancio delle famiglie in stato di bisogno.

desidera ascoltare il grido dei poveri: "Ho osservato la miseria del mio popolo in Egitto e ho udito il suo grido a causa dei suoi sovrintendenti: conosco le sue sofferenze. Sono sceso per liberarlo ...

Perciò va! Io ti mando" (Es 3,7-8.10), e si mostra sollecito verso le sue necessità: "Poi [gli israeliti] gridarono al Signore ed egli fece sorgere per loro un salvatore" (Gdc 3,15). Rimanere sordi a quel grido, quando noi siamo gli strumenti di Dio per ascoltare il povero, ci pone fuori dalla volontà del Padre e dal suo progetto, perché quel povero "griderebbe al Signore contro di te e un peccato sarebbe su di te" (Dt 15,9).

E la mancanza di solidarietà verso le sue necessità influisce direttamente sul nostro rapporto con Dio: "Se egli ti maledice nell'amarezza del cuore, il suo creatore ne esaudirà la preghiera" (Sir 4,6). Ritorna sempre la vecchia domanda: "Se uno ha ricchezze di questo mondo e, vedendo il suo fratello in necessità, gli chiude il proprio cuore, come rimane in lui l'amore di Dio?" (1Gv 3,17). Ricordiamo anche con quanta convinzione l'Apostolo Giacomo riprendeva l'immagine del grido degli oppressi: "Il salario dei lavoratori che hanno mietuto sulle vostre terre, e che voi non avete pagato, grida, e le proteste dei mietitori sono giunte agli orecchi del Signore onnipotente" (5,4)».

Questa opzione per i poveri non è un pallino di Papa Francesco o di qualche altro pastore o teologo: è Vangelo in presa diretta, è lo stile di Gesù, è costante tradizione della Chiesa, dai Padri della Chiesa sino alla *Caritas in veritate* di Benedetto XVI. Al numero 198 di *Evangelium gaudium* Papa Francesco riprese in questo senso quello che ebbe a dire nel suo primo incontro con i giornalisti il 16 marzo del 2013 («Vorrei una Chiesa povera per i poveri»):

«Per la Chiesa l'opzione per i poveri è una categoria teologica prima che culturale, sociologica, politica o filosofica.

Il Criterio Sociale

per accedere all'emporio è avere una dichiarazione ISEE ≤ € 10.140,00

[...] Per questo desidero una Chiesa povera per i poveri. Essi hanno molto da insegnarci. Oltre a partecipare del sensus fidei, con le proprie sofferenze conoscono il Cristo sofferente. È necessario che tutti ci lasciamo evangelizzare da loro.

La nuova evangelizzazione è un invito a riconoscere la forza salvifica delle loro esistenze e a porle al centro del cammino della Chiesa. Siamo chiamati a scoprire Cristo in loro, a prestare ad essi la nostra voce nelle loro cause, ma anche ad essere loro amici, ad ascoltarli, a comprenderli e ad accogliere la misteriosa sapienza che Dio vuole comunicarci attraverso di loro».

I POVERI IN ITALIA

Oggi in Italia vive in una condizione di povertà assoluta il 9,7% della popolazione, praticamente una persona su dieci. Complessivamente si contano 5 milioni 694mila poveri assoluti, per un totale di oltre 2 milioni 217mila famiglie (l'8,4% dei nuclei). Il dato, in leggero aumento rispetto al 2022 su base familiare e stabile sul piano individuale, risulta ancora il più alto della serie storica, non accennando a diminuire. Se si guarda infatti ai dati in un'ottica longitudinale, dal 2014 ad oggi la crescita è stata quasi ininterrotta, raggiungendo picchi eccezionali dopo la pandemia, passando dal 6,9% al 9,7% sul piano individuale e dal 6,2% all'8,4% sul piano familiare. (tratto da "Fili d'erba nelle crepe" Il Rapporto su povertà ed esclusione in Italia 2024 della Caritas)

Stiamo provando anche noi a fare nostra questa opzione e di vivere questa accoglienza. Il report che avete fra le mani vuole essere un semplice strumento di restituzione di questo tentativo.

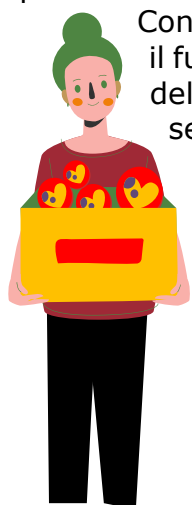

Contiene dietro i numeri un grazie. Un grazie ai volontari che rendono possibile il funzionamento dei Centri di Ascolto e dell'Emporio. Un grazie a tutti i membri delle nostre comunità e del nostro territorio, alla rete di realtà civili, del terzo settore e del mondo produttivo che con le loro donazioni hanno permesso che questo ascolto generoso si traducesse in aiuto concreto.

Tanto abbiamo ricevuto e tutto l'abbiamo messo a disposizione delle famiglie. Il "volume di affari" è stato enorme, come questi primi dati sintetici stanno a testimoniare. Nel 2024 abbiamo infatti distribuito

37.432 KG DI PRODOTTI DISTRIBUITI (+ 43 %)

per un valore di

85.694. € DI VALORE DI PRODOTTI



DISTRIBUITI (+ 41 %)

nei diversi giorni di apertura abbiamo avuto

1056 N. ACCESSI TOTALI ALL'EMPORIO



così distribuiti:

691 accessi il venerdì 365 il sabato

**Per una media presenza il venerdì di n. 15 persone
e il sabato di n. 8 persone**

**Puoi anche regalarci del materiale scol
Astico**



Prodotti distribuiti suddivisi per valore (€)

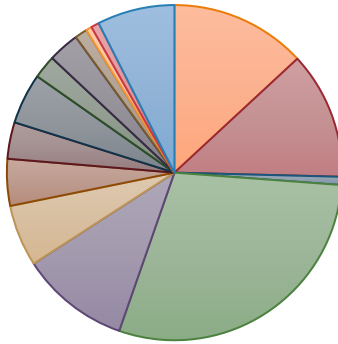

- | | |
|----------------------|------------------------|
| ■ Zucch e Dolci | ■ Paste e Riso |
| ■ Aceto Sale Spezie | ■ Prodotti Freschi |
| ■ Prodotti x la Casa | ■ Carne e Pesce |
| ■ Salumi e Affettati | ■ Latticini e Formaggi |
| ■ Oli vari | ■ Bibite e Acqua |
| ■ Pane e derivati | ■ Materiale Scol. |
| ■ Prodotti Infanzia | ■ Articoli Vari |
| ■ Igiene persona | |

DATI dell'Ascolto DAL 01 GENAIO 2024 AL 31 DICEMBRE 2024

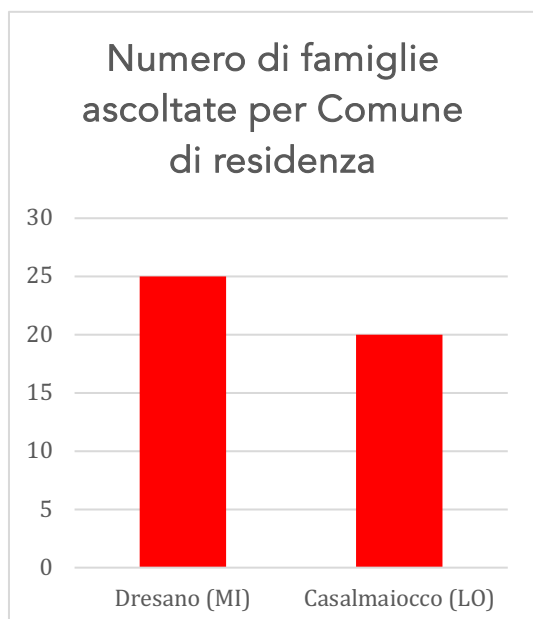

45 NUCLEI FAMILIARI ACCOLTI

Durante il periodo preso in considerazione i nostri Centri di Ascolto **hanno preso in carico 45 famiglie**. Per ogni famiglia è stata aperta una scheda. Tenendo conto dell'intestatario della scheda possiamo distinguere le famiglie ascoltate per comune di Residenza.

Al termine dell'anno 2024

6 NUCLEI FAMILIARI SONO USCITI DAL PERCORSO DI AIUTO

Famiglie ascoltate per Comune di residenza

	N	%
Dresano (MI)	25	55,6
Casalmaiocco (LO)	20	44,4
Totale	45	100

Un nucleo familiare in meno rispetto al 2023



I veri amici sono come le stelle, puoi riconoscerli solo quando è buio intorno a te

Tenendo conto dei membri dei 45 nuclei, come indicato nella tabella riportata sotto, le persone aiutate dal nostro Emporio della Solidarietà sono state 129, 15 persone in meno rispetto al 2023

Numero dei componenti del nucleo (compreso intestatario della scheda)	Numero dei componenti per ogni famiglia	Numero delle persone assistite
1	12	12
2	6	12
3	9	27
4	10	40
5	5	25
6	1	6
7	1	7
Totale		129

Considerando i soli intestatari delle schede che abbiamo aperte possiamo ricavare questi dati

Numero di famiglie ascoltate per differenze di genere

	N	%
Femminile	27	60
Maschile	18	40
Totale	45	100

Nuclei con figli	N	%
Si	41	9
No	44	91
Totale	45	100

Numero di persone ascoltate per Classe di età'

	N	%
25 - 34 anni	8	17,7
35 - 44 anni	11	24,4
45 - 54 anni	9	20,2
55 - 64 anni	13	28,9
65 - 74 anni	2	4,4
75 e oltre	2	4,4
Totale	45	100

Persone ascoltate per cittadinanza	N	%
Cittadinanza Italiana	28	62,2
Cittadinanza Non Italiana	17	37,8
Totale	45	100

Nazione di nascita	N	%
ALBANIA	1	2,2
ARGENTINA	1	2,2
BANGLADESH	1	2,2
ECUADOR	2	4,4
HONDURAS	1	2,2
ITALIA	24	51,1
MAROCCO	4	8,9
MOLDAVIA	1	2,2
PERU'	3	6,7
ROMANIA	5	11,1
SENEGAL	1	2,2
UCRAINA	1	2,2
Totale	45	100

52 VOLONTARI IMPEGNATI

CENTRO DI ASCOLTO DRESANO: **4**

CENTRO DI ASCOLTO CASALMAIOCCO: **3**

EMPORIO DELLA SOLIDARIETA': **42** con diversi ruoli

- 8 volontari per l'approvvigionamento
- 10 volontari per la preparazione degli scaffali il giovedì
- 5 volontari per il carico dei prodotti sul gestionale
- 10 volontari per le casse
- 34 volontari per le aperture
- 10 volontari per le pulizie e la gestione dei rifiuti



1950 ORE DI VOLONTARIATO PRESTATO

I volontari sono impegnati circa una volta al mese per l'apertura dell'emporio, dei Centri di Ascolto e per l'approvvigionamento. Altri volontari sono presenti invece ogni settimana od offrono il proprio servizio più volte al mese.

CHI CI HA AIUTATO E CI STA AIUTANDO

Il comune di DRESANO e di CASALMAIOCCO

L'ASSOCIAZIONE AIUTA IL TUO PROSSIMO ODV

AUSER DI DRESANO

BCC CARAVAGGIO E CREMASCO

MASCHI INTERIORS (Dresano)

PAN DI PIZZA PANIFICIO (Dresano)

IL FORNAIO (Vizzolo)

PROSCIUTTIFICIO SAN MICHELE (Parma)

IL PANIFICIO DI CAMILLO (Forlì) BRISTOT (San Gimignano)

Di CARO S.R.L. (Trapani) CONTER SRL (Lodivecchio)

PARMIGIANI TULLIO E FIGLI S.N.C. (Graffignana)

PIZZI OSVALDO E C. SPA (Dresano)

IL CENTRO DI RACCOLTA SOLIDALE (Lodi)

LA CARITAS LODIGIANA

PROGRAMMA OPERATIVO RELATIVO AL FONDO DI AIUTI EUROPEI AGLI INDIGENTI (FEAD)



ATTIVITÀ SVOLTE

45 TESSERE DELL'EMPORIO ATTIVATE

30 ORIENTAMENTI VERSO SERVIZI SOCIALI

15 ORIENTAMENTI VERSO CENTRI DI

DISTRIBUZIONE VESTITI

15 AIUTI IN VESTITI E ARREDAMENTO PER CASA

1 AIUTO PER RISCATTO SCOLASTICO

2 UTENZE PAGATE E SPESE FARMACEUTICHE: 350 €



LE AZIONI DI PROMOZIONE DELLA CARITA'

I CESTI IN FONDO ALLE CHIESE

2 RACCOLTA PORTA A PORTA PER LE VIE CASALMAIOCCO

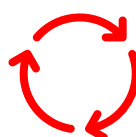

DI DRESANO E DI

1 RACCOLTA IN BICICLETTA DURANTE IL

GREST

8

LE SPESE DI GESTIONE CHE STIAMO SOSTENENDO

Elettricità	1.281,79 €
Internet	331,40 €
Cellulare	108,00 €
Acquisti	1.500,00 €
Contratto gestionale	1.000,00 €
Totale	4.221,19 €



La benzina per andare a recuperare le derrate alimentari è messa a disposizione dai volontari, dalla Caritas di Balbiano e dai comuni di Dresano e Casalmaiocco

COSA PUOI FARE TU PER NOI?

- Diventare volontario dell'Emporio contattando la Caritas: **Cell. 3313411764**
- Venire visitarci in via Roma 2 - Dresano
- Portare un genere di prima necessità all'emporio
- Sostenerci con un Bonifico bancario con causale: EMPORIO DELLA SOLIDARIETA' sul conto corrente BCC Caravaggio e Cremasco:
 - Intestazione Parrocchia San Giorgio
 - Codice IBAN:
IT 23 Y 08441 34220 000000600138

“Ho imparato che il problema degli altri è uguale al mio.

Sortirne tutti insieme è politica.

Sortirne da soli è avarizia.”

Don Milani

